

START

Mitas  
Rubena



FACTORY  
PRO®



NOVÁ HUŤ

CHARVÁT



III. ročník  
extraliga mužů  
ve stolním tenise

sezóna 2002-2003

START Horní Suchá - Mistr České republiky • sezóna 2001 - 2002



Adresa: Mokrý Lazce, Sokolská 2, 74762

Správčí rada: ing. Zbyněk Špaček - president, ing. Martin Bajtler, Nikolas Endal

**Členové asociace:**

- KST Robot Mokrý Lazce (zastoupený Emilem Bicanem)
- Start Horní Suchá (zastoupený Jaromírem Zlámalem)
- Stavební fakulta SKK El Niño Praha (zastoupená ing. Zbyněkem Špačkem)
- TJ Nová huť Ostrava (zastoupená ing. Vítem Ratajským)
- SKST Charvát Baník Havířov (zastoupený Nikolasem Endalem)
- KST Factory Pro Praha (zastoupená ing. Martinem Bajtlerem)
- TTC Pro Factory Praha (zastoupená Luďkem Laboutkou)

Ředitel soutěže: ing. Milan Jašek

**Statut organizace:**

Asociace je dobrovolným nepolitickým zájmovým sdružením občanů a právnických osob.

**Kontakt:**

Prezident asociace: ing. Zbyněk Špaček

267 111 815, 603 458 600, fax 267 111 817, zbynek.spacek@cgs.cz

adresa: ČGS, a.s., Švehlova 1900, Praha 10

Ředitel soutěže: ing. Milan Jašek

Zam. 553 615 972, byt 596 938 566, 602 521 229, opava@britrade.cz

Adresa: Opavská 6033, 708 00 Ostrava

Utkání družstev se sestává z devíti jednotlivých zápasů, platí křížový systém dvou párů.

Pořadí zápasů: 1. A1-B2, 2. A2-B1, 3. A3-B4, 4. A4-B3, 5. A1-B1, 6. A2-B2, 7. A3-B3, 8. A4-B4. 9. čtyřhra.

Nasazení hráčů do dvouher a čtyřhry nemá omezení, do čtyřhry mohou být nasazeni i další hráči ze soupisky. Zápas musí odehrát na 2 stolech a hrají se do vítězného (pátého) bodu.

**Konečné pořadí**

I. ročníku extraligy 2000-01:

1. TTC Válcovny Plechu Frýdek-Místek
2. KST Robot Mokrý Lazce
3. SKST START Baník Havířov
4. SF SKK El Niño Praha
5. TJ Nová Huť Ostrava
6. KST Casino Estor Cheb

**Konečné pořadí**

II. ročníku extraligy 2001-02:

1. START Horní Suchá
2. TTC Válcovny Plechu Frýdek-Místek
3. SF SKK El Niño Praha
4. KST Factory Pro Praha
5. KST Robot Mokrý Lazce
6. TJ Nová Huť Ostrava
7. SKST Charvát Baník Havířov
8. KST Casino Estor Cheb

# START HORNÍ SUCHÁ



Umístění v minulém ročníku: 1. místo

Rok založení: 2001

Sídlo klubu: Dělnická 1, Horní Suchá

Adresa haly: herna stolní tenisu SKST Baník Havířov, Školní 1, Havířov Šumbark

Majitel klubu: Jaromír Zlámal

Trenér: Jiří Řežab

Jediný sponzor a majitel: START - výroba plastových oken a dveří

Úspěchy klubu: Mistr extraligy ČR družstev 2001-2002, vítěz Českého Poháru 2002, semifinalista poháru ETTU 2001-2002



**Petr Korbel**

30 let

odchovanec Havířova

reprezentant ČR

umístění na žebříčku ČR: 1. místo

3. místo ME dvouhra

4. místo OH dvouhra 1996

několikanásobný Mistr ČR

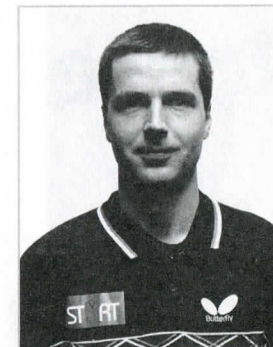

**Radek Mrkvička**

28 let

odchovanec HM Ostrava

umístění na žebříčku ČR: 16. místo

1. místo MCR dvouhra 1995

2. místo MEJ dvouhra 1992

Mistr ČR družstev 2001-2002

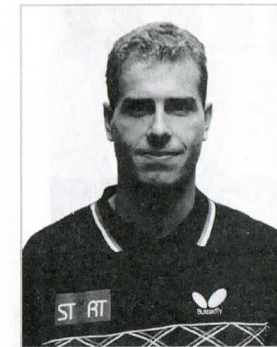

**Miroslav Hořejší**

28 let

odchovanec TJ Kladno

umístění na žebříčku ČR: 7. místo

3. místo MCR dvouhra 1999

3. místo MCR družstev 1999

Mistr ČR družstev 2001-2002



**Marek Čihák**

28 let

odchovanec NH Ostrava

umístění na žebříčku ČR: 12. místo

2. místo MEJ čtyřhra 1990

Mistr ČR družstev 1995

Mistr ČR družstev 2001-2002

3. místo MCR dvouhra 2002



**Radek Košťál**

28 let

odchovanec Havířova

umístění na žebříčku ČR: 8. místo

2. místo MCR dvouhra 1993

Mistr ČR družstev 1996 a 1998

Mistr ČR družstev 2001-2002

3. místo MCR dvouhra 2002

Umístění v minulém ročníku: 3. místo

Rok založení: 2000

Sídlo klubu: stadion mládeže Na Kotlářce 1, Praha 6

Předseda klubu: Ing. Zbyněk Špaček

Vedení klubu: doc. Petr Šrytr, Ing. Vladimír Kaucký, Pavel Špaček, Karel Rubeš

Hrající trenér: Josef Plachý

Sponzoři: CGS, a.s. - gumárenský holding, STIGA, Stavební fakulta ČVUT Praha

Největší úspěchy: 3. místo v extralize (2001-2002)



**Tomáš Pavelka**

22 let  
odchovanec  
Sklo Bohemia Poděbrady  
umístění na žebříčku ČR: 4. místo  
3. místo MEJ družstev 1997  
3. místo MČR dvouhra juniorů 2000  
účastník posledního MS (2001)  
a ME (2002)



**David Štěpánek**

31 let  
odchovanec Baníku Ostrava  
umístění na žebříčku ČR: 15. místo  
1. místo MEJ čtyřhra 1985  
3. místo MČR dvouhra 1996  
1. místo MČR družstev (2x)

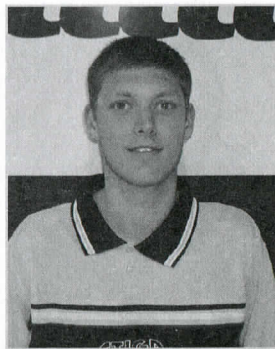

**Bohumil Vožický**

25 let  
odchovanec Mláďí Praha  
umístění na žebříčku ČR: 13. místo  
1. místo ME kadetů dvouhra 1994  
1. místo MČR družstev 1999  
1. místo MČR čtyřhra 1999  
3. místo MČR dvouhra 1996



**Josef Plachý**

31 let  
odchovanec POLDI Kladno  
reprezentant ČR  
umístění na žebříčku ČR: 5. místo  
Účastník OH Atlanta 1996 a Sydney 2000  
několikanásobný Mistr ČR jednotlivců i družstev

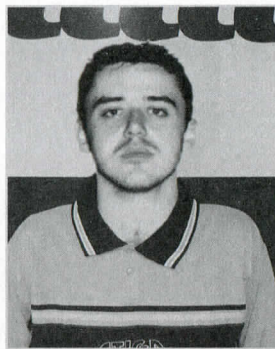

**František Krčil**

28 let  
odchovanec Vlašimi  
reprezentant ČR  
umístění na žebříčku ČR: 6. místo  
účastník posledního ME (2002)  
několikanás. Mistr ČR jednotlivců i družstev

Umístění v minulém ročníku: 4. místo

Rok založení: 2001

Sídlo klubu: Nádražní 32, 150 00 Praha 5

Trenéři: Jindřich Panský, Michal Baron

Hlavní sponzoři: EFW Ingeneering, s.r.o., DOMO service s.r.o., REEBOK



**Luděk Laboutka**

35 let  
odchovanec Klánovíc  
umístění na žebříčku ČR: 20. místo  
1. místo MČR čtyřhra 1985  
2. místo MČR dvouhra 1995

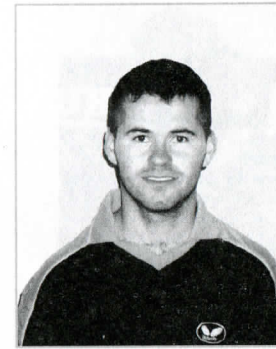

**Petr Kaucký**

27 let  
odchovanec SF Praha  
umístění na žebříčku ČR: 23. místo  
1. místo extraliga 1998

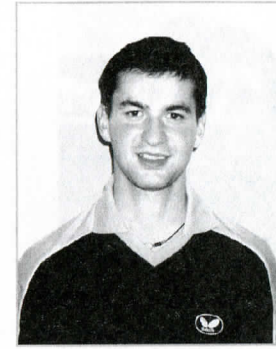

**Josef Šimončík**

22 let  
odchovanec Vrba pod Pradědem  
umístění na žebříčku ČR: 18. místo  
1. místo MČR čtyřhra 1998  
1. místo MEJ 1998  
3. místo MEJ 1997



**Michal Bardoň**

24 let  
odchovanec TTC Topoľčany  
2. místo MSR 2002  
2. místo MEJ družstva a mix 1996

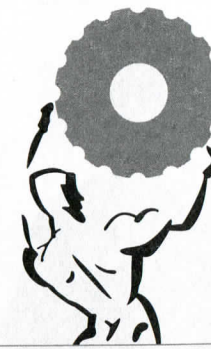



# TJ NOVÁ HUŤ OSTRAVA

Umístění v minulém ročníku: 5. místo

Rok založení: 1952

Sídlo klubu: Varenská 40a, Ostrava

Manažer klubu: Ing. Vít Ratajský

Trenér: Zbyněk Bajger

Generální sponzor: Nová huť a. s. Ostrava

Největší úspěchy: čtvrtfinále PMEZ (1997), čtvrtfinále Poháru ETTU (1999), Mistr ČR (1996, 1998)

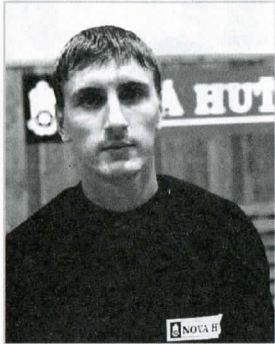

## Dima Prokopcov

22 let  
odchovanec KOD Kyjev  
reprezentant Ukrajiny  
umístění na žebříčku ČR: 14. místo  
1. místo mistrovství Ukrajiny 2001  
dvouhra, čtyřhra, družstva i mix

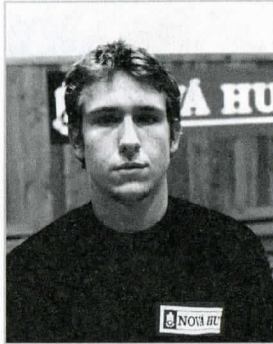

## Martin Hanák

19 let  
odchovanec Moravské Prusy  
umístění na žebříčku ČR: 25. místo  
čtvrtfinále MEJ družstva 1999

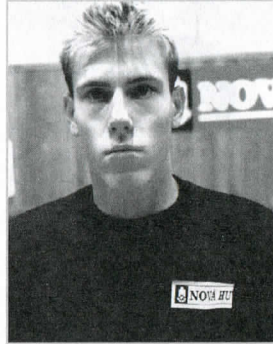

## Petr Seibot

18 let  
odchovanec Sokola Nusle  
umístění na žebříčku ČR: 42. místo  
několikanásobný mistr ČR  
v ml. kategoriích  
účastník MEJ 2001

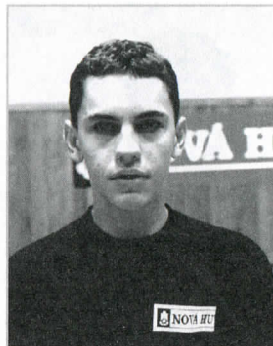

## Alexandr Diduch

20 let  
odchovanec RUFK Kyjev  
reprezentant Ukrajiny  
umístění na žebříčku ČR: 20. místo  
2. místo mistrovství Ukrajiny  
dvouhra 2001



# NOVÁ HUŤ

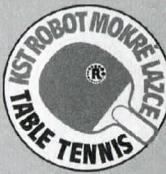

# KST ROBOT MOKRÉ LAZCE

Umístění v minulém ročníku: 6. místo

Rok založení: 1999, pokračovatel SOKOLa (vznik 1946)

Sídlo klubua adresa herny: Sokolská 2, Mokré Lazce

Prezident klubu: Ing. Aleš Buba

Trenér: Pavel Steffek

Sponzoři: ROBOT, ULMER, ACA, Agromarket, Sack

Největší úspěchy: 2. místo etraliga (2000-01), 2. místo Intercup (1999-2000), vítěz ČP 2000



## Tomáš Demek

37 let  
odchovanec NH Ostrava  
umístění na žebříčku ČR: 14. místo  
účastník MEJ 1986  
Mistr ČR 1986 dvouhra i čtyřhra  
Mistr ČR 2000 čtyřhra

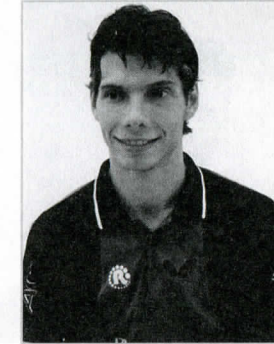

## Tomáš Janásek

30 let  
odchovanec Vítkovic  
umístění na žebříčku ČR: 24. místo  
účastník MEJ 1986  
Mistr Evropy kadetů čtyřhra  
3. místo MCR dvouhra  
několikanásobný Mistr ČR  
v mládežnických kategoriích



## Tomáš Sadílek

27 let  
odchovanec Hluku  
umístění na žebříčku ČR: 19. místo  
Mistr ČR 1995 družstev  
Mistr ČR 2000 mix

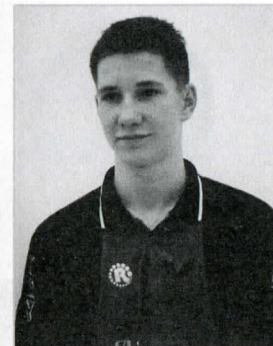

## Tomáš Konečný

17 let  
odchovanec TJ Fryšták  
umístění na žebříčku ČR: 38. místo  
mnohonásobný Mistr ČR žactva  
Mistr ČR juniorů 2001 mix a čtyřhra  
Mistr ČR juniorů 2002 dvouhra a čtyřhra

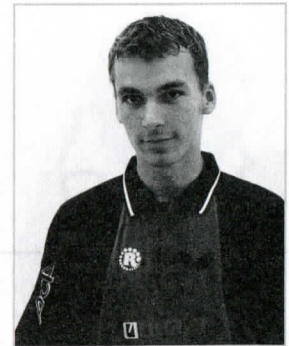

## Tomáš Přistál

20 let  
odchovanec Slezanů Opava  
umístění na žebříčku ČR: 40. místo  
2. místo MCR juniorů 1999 čtyřhra  
2. místo MCR 2000 čtyřhra  
finalista Intercupu družstev 2000



# SKST CHARVÁT BANÍK HAVÍŘOV

Umístění v minulém ročníku: 7. místo

Rok založení: 1954

Adresa haly: herna stolní tenisu SKST Baník Havířov, Školní 1, Havířov Šumbark

Předseda a manažer klubu: Nikolas Endal

Trenér: Jiří Turai

Sponzoři: Charvát - průmyslová hydraulika, OKD, a.s. Důl Lazy o.z., IPB Pojišťovna, START Horní Suchá, Město Havířov

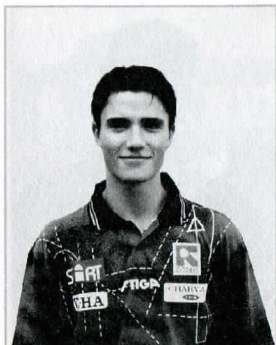

**Martin Pavlica**

19 let  
odchovanec Mikulova,  
v Havířově již 7 let  
umístění na žebříčku ČR: 35. místo  
reprezentant CR do 21 let



**Petr David**

19 let  
odchovanec Havířova  
umístění na žebříčku CR  
mužů: 39. místo  
reprezentant CR do 21 let  
2. místo MCR juniorů 2001



**Ivan Karabec**

22 let  
odchovanec Havířova  
umístění na žebříčku CR: 30. místo  
1. místo Paralympiáda Sydney 2000  
2. místo MS Taiwan družstva 2002  
3. místo MS Taiwan dvouhra 2002



**Petr Očko**

19 let  
odchovanec Havířova  
reprezentant CR do 21 let  
2. místo MCR juniorů 2001

# TTC PRO FACTORY PRAHA



Nováček soutěže

Rok založení: 2002

Sídlo klubu: Nádražní 32, 150 00 Praha 5

Trenér: Jindřich Panský

Hlavní sponzoři: EFW Ingeneering, s.r.o., DOMO service s.r.o., REEBOK



**Michal Špalek**

28 let  
odchovanec Poldi SONP Kladno  
umístění na žebříčku CR: 49. místo  
vítěz Českého poháru 1993  
3. místo MCRJ  
vítěz I. ligy 2001-2002



**Vít Černý**

25 let  
odchovanec Lokomotivy Vršovice  
umístění na žebříčku CR: 52. místo  
účastník MEJ 1992  
2. místo MCRJ 1991  
vítěz I. ligy 2001-2002



**Aleš Hani**

21 let  
odchovanec ABC Braníku Praha  
umístění na žebříčku CR: 69. místo  
účastník MEJ 1997



**Josef Zábranský**

42 let  
odchovanec STARTU Praha  
umístění na žebříčku oblasti Praha: 44. místo  
osmifinále MCR 1988  
2. místo na Akademickém MS 1984  
3. místo MSR čtyřhra 1983  
vítěz III. ligy 2001-2002

## CHARVÁT



## FACTORY PRO®

## Účastníci:

1. NH Ostrava  
 2. KST Factory Pro Praha  
 3. SKST Baník Charvát Havířov  
 4. Stavební fakulta SKK El Niño Praha  
 5. neobsazeno  
 6. TTC Pro Factory Praha  
 7. START Horní Suchá  
 8. KST Robot Mokré Lazce

## 1. + 2. kolo

Kolo	Den	Datum	Hod	Zápas
1	Ne	8. 9.	17,00	NH Ostrava - KST Robot Mokré Lazce
			18,00	KST Factory Pro Praha - Start Horní Suchá
			17,00	Baník Havířov - TTC Pro Factory Praha
2	Čt	12. 9.	18,00	TTC Pro Factory Praha - SF El Niño Praha
			17,00	Start Horní Suchá - Baník Havířov
			17,00	NH Ostrava - KST Factory Pro Praha
3	Čt	26. 9.	18,00	KST Factory Pro Praha - KST Robot Mokré Lazce
			17,00	Baník Havířov - NH Ostrava
			17,30	SF El Niño Praha - Start Horní Suchá
4	Čt	10.10.	17,00	KST Robot Mokré Lazce - TTC Pro Factory Praha
			17,00	NH Ostrava - SF El Niño Praha
			18,00	KST Factory Pro Praha - Baník Havířov
5	Út	22.10.	17,00	Baník Havířov - KST Robot Mokré Lazce
			17,30	SF El Niño Praha - KST Factory Pro Praha
			18,00	TTC Pro Factory Praha - Start Horní Suchá
6	Út	29.10.	17,00	KST Robot Mokré Lazce - Start Horní Suchá
			17,00	NH Ostrava - TTC Pro Factory Praha
			17,00	Baník Havířov - SF El Niño Praha
7	Čt	31.10.	17,30	SF El Niño Praha - KST Robot Mokré Lazce
			18,00	TTC Pro Factory Praha - KST Factory Pro Praha
			17,00	Start Horní Suchá - NH Ostrava
8	Út	19.11.	17,00	KST Robot Mokré Lazce - NH Ostrava
			17,00	Start Horní Suchá - KST Factory Pro Praha
			18,00	TTC Pro Factory Praha - Baník Havířov
9	Čt	5.12.	17,30	SF El Niño Praha - TTC Pro Factory Praha
			17,00	Baník Havířov - Start Horní Suchá
			18,00	KST Factory Pro Praha - NH Ostrava
10	Út	10.12.	17,00	KST Robot Mokré Lazce - KST Factory Pro Praha
			17,00	NH Ostrava - Baník Havířov
			17,00	Start Horní Suchá - SF El Niño Praha
11	Čt	9. 1.	18,00	TTC Pro Factory Praha - KST Robot Mokré Lazce
			17,30	SF El Niño Praha - NH Ostrava
			17,00	Baník Havířov - KST Factory Pro Praha
12	Čt	30. 1.	17,00	KST Robot Mokré Lazce - Baník Havířov
			18,00	KST Factory Pro Praha - SF El Niño Praha
			17,00	Start Horní Suchá - TTC Pro Factory Praha
13	Út	4. 2.	17,00	Start Horní Suchá - KST Robot Mokré Lazce
			18,00	TTC Pro Factory Praha - NH Ostrava
			17,30	SF El Niño Praha - Baník Havířov
14	Čt	6. 2.	17,00	KST Robot Mokré Lazce - SF El Niño Praha
			18,00	KST Factory Pro Praha - TTC Pro Factory Praha
			17,00	NH Ostrava - Start Horní Suchá

## 3. kolo (čísla znamenají umístění v tabulce po dvou kolech)

15	Čt	13. 2.	7-2	3-6	4-5
16	Čt	20. 2.	4-6	7-3	1-2
17	Čt	27. 2.	1-3	4-7	5-6
18	Út	4. 3.	5-7	1-4	2-3
19	Čt	6. 3.	2-4	5-1	6-7
20	Út	11. 3.	6-1	2-5	3-4
21	Čt	13. 3.	3-5	6-2	7-1

## 3. Play-Off (1+2 mají volno, hrají 3-6, 4-5)

Út	8. 4.	1. utkání
Čt	10. 4.	2. utkání
So	12. 4.	3. utkání

## Semifinále

Čt	17. 4.	1. semifinále	1-4/5	2-3/6
Čt	24. 4.	2. semifinále		
Po	28. 4.	3. semifinále		

## Finále

Čt	1. 5.	1. finále
Po	5. 5.	2. finále
Čt	8. 5.	3. finále

## Baráž

So	10. 5.
Ne	11. 5.

## Náhradní termíny

Út	18. 3.
Út	27. 5.
Čt	29. 5.
So	31. 5.



ZHOTOVIL PRSTENY PRO VÍTĚZE

VĚNOVAL POHÁR PRO VÍTĚZE